

ใบสมัคร (1 คน ต่อ ผู้สมัคร 1 คน)

ต.ช./ต.ญ. ชั้น

- ต้องการสมัครค่าย EF (1) (22 มี.ค.-5 เม.ย. 61)
(นักเรียนภายใน 3,160, นักเรียนภายนอก 3,820 บาท)
- ต้องการสมัครค่าย EF (2) (25 เม.ย.-11 พ.ค. 61)
(นักเรียนภายใน 3,680, นักเรียนภายนอก 4,460 บาท)

และ

ต้องการสมัครกิจกรรมเสริมพิเศษ (เลือกตามความสนใจสมัครใช้จ่ายเพิ่ม)

- ภาษาอังกฤษ
 - ช่วง 1 โดย Fun Language Club 5 คาบ/ 1.10 ชม.
 - ช่วงที่ 2 Cooking with Teacher Julie 3 คาบ/ 2 คอร์ส
 - คอร์ส 1 (1,875) คอร์ส 2 (1,875)
- วาดรูป ช่วงที่ 1 (7 ชม.) ช่วงที่ 2 (7 ชม.)
- ศิลปะ ช่วงที่ 1 (6 ชม.) ช่วงที่ 2 (8 ชม.)
- แอโรบิค 5 ชม. ช่วงที่ 1 ช่วงที่ 2

ต้องการบริการเสริมพิเศษดังนี้

- 1.อาหาร เข้า เย็น
- 2.รถโรงเรียน รับ ส่ง

นักเรียนภายนอกกรอกข้อความนี้

ชื่อนักเรียน

วัน/เดือน/ปี เกิด

ชื่อผู้ปกครองและเบอร์โทรศัพท์ที่ติดต่อได้

ชื่อ

เบอร์ติดต่อ

ข้อมูลเกี่ยวกับสุขภาพที่ควรทราบ

.....
.....

ผู้ปกครองลงนาม

วันที่สมัคร/...../ 2561



คุณสมบัติผู้สมัคร

1. นักเรียนในโรงเรียนอนุบาลสุตารักษ์
2. นักเรียนที่มีอายุระหว่าง 2 - 6 ปี
3. รับนักเรียนใหม่เกินขึ้นประมาณปีที่ 1
(รับจำนวนจำกัด)



การรับสมัคร

1. กรอกใบสมัครและนำส่งที่ห้องธุรการของโรงเรียนอนุบาลสุตารักษ์หรือจัดส่งทางโทรสาร 02 - 940 - 1551
2. สำหรับนักเรียนภายนอกชำระค่าใช้จ่ายล่วงหน้าก่อนวันเปิดค่ายแต่ละช่วง



ค่าใช้จ่าย

1. เริ่มวันที่ 22 มี.ค.-5 เม.ย. 61
(นักเรียนภายใน 3,160 ,นักเรียนภายนอก 3,820 บาท)
2. เริ่มวันที่ 25 เม.ย.-11 พ.ค. 61
(นักเรียนภายใน 3,680 ,นักเรียนภายนอก 4,460 บาท)

อัตราตั้งกล่าวรวมค่าอาหารกลางวัน, อาหารว่าง 2 มื้อ และค่าใช้จ่ายในการจัดกิจกรรมทัศนศึกษา หรือ การแสดงพิเศษในแต่ละช่วง

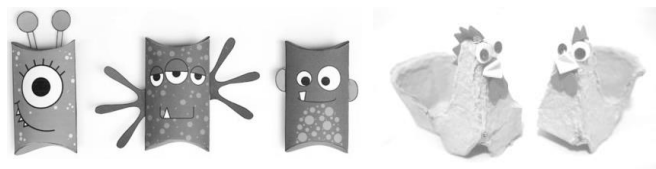

ค่ายพัฒนา EF

ครั้งที่ 3



หนุ่ยน้อยนักประดิษฐ์

ช่วงที่ 1 วันที่ 22 มี.ค.- 5 เม.ย. 61

ช่วงที่ 2 วันที่ 25 เม.ย.- 11 พ.ค. 61

ณ โรงเรียนอนุบาลสุตารักษ์



หนูน้อยนักประดิษฐ์

กิจกรรมในค่ายนี้จะพาเด็กๆ ไปสนุกกับการเรียนรู้ผ่านการประดิษฐ์ คิดค้น แก้ปัญหา โดยนำหลักการจัดการเรียนรู้แบบ STME ศึกษาอันประกอบด้วย S = Science วิทยาศาสตร์, T=Technology เทคโนโลยี, E = Engineering วิศวกรรมศาสตร์ และ M = Mathematics คณิตศาสตร์

เด็กๆ จะได้สนุกกับการวางแผน การออกแบบ การลงมือประดิษฐ์คิดค้น หรือสร้างสรรค์วิธีการ ผ่านงานประดิษฐ์ ,กิจกรรมประกอบอาหาร การทดลอง ฯลฯ นอกจากนี้ยังจัดให้มีการทำศนศึกษานอกสถานที่ ที่เหมาะสมกับวัย หรือการจัดการแสดงพิเศษที่น่าสนใจ

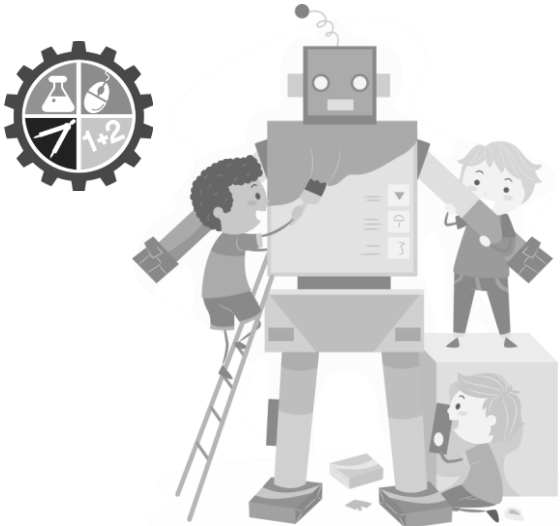

กิจกรรมเสริมพิเศษ



เลือกเรียนเพิ่มจากกิจกรรมของค่าย หรือต้องการสมัครเรียนเฉพาะกิจกรรมเสริม โดยไม่ลงสมัครค่ายและเลือกเรียนได้หลายกิจกรรม โดยโรงเรียนจะจัดตารางเวลาให้เหมาะสม ตารางกิจกรรมเลือกเรียนนี้ส่วนใหญ่จะจัดในช่วงบ่ายที่ไม่ตรงกับกิจกรรมหลักของค่าย มีให้เลือกเรียน 4 กิจกรรม ดังนี้

1. ภาษาอังกฤษ

- ช่วงที่ 1 โดย Fun Language Club 5 คาบ คาบละ 1.10 ชม. เรียนวันที่ 26-30 มี.ค. 61
เริ่มเรียนวันจันทร์ที่ 26 มี.ค. 61 (5 คาบ/1,250)
- ช่วงที่ 2 Cooking with Teacher Julie
คาบละ 2 ชม. (3 คาบ/คอร์ส) = 1,875 บาท
- คอร์ส 1 เรียนวันที่ 26,28,30 เม.ย. 61
- คอร์ส 2 เรียนวันที่ 7,9,11 พ.ค. 61

2. วาดน้ำ

- ช่วงที่ 1 7 ช.ม./1,050 บาท (จันทร์,อังคาร,พฤหัสฯ) เริ่มเรียนวันที่ 22 มี.ค. 61
- ช่วงที่ 2 7 ช.ม./1,050 บาท (จันทร์,อังคาร,พฤหัสฯ) เริ่มเรียนวันที่ 26 เม.ย. 61

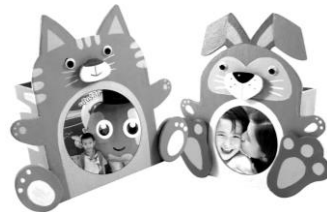

3. ศิลปะ

- ช่วงที่ 1 6 ช.ม./900 (จันทร์,พุธ,ศุกร์) เริ่มเรียนวันที่ 23 มี.ค. 61
- ช่วงที่ 2 8 ช.ม./1,200 (จันทร์,พุธ,ศุกร์) เริ่มเรียนวันที่ 25 เม.ย. 61



4. แอโรบิก (5 ช.ม./750 บาท)

- ช่วงที่ 1 (อังคาร,พฤหัสฯ) เริ่มเรียนวันที่ 22 มี.ค. 61
- ช่วงที่ 2 (อังคาร,พฤหัสฯ) เริ่มเรียนวันที่ 26 เม.ย. 61

** ตารางเรียนจะมอบให้ผู้ปกครองอีกครั้งในวันเปิดค่าย **

บริการอาหารเช้า / เย็น

มีการจัดบริการตามปกติ

1. อนุบาล 350 / มื้อ / ช่วง
2. ประถม 400 / มื้อ / ช่วง

บริการรถรับส่ง



1. มีบริการรถรับส่งฟรีตามเส้นทางโครงการ (เฉพาะนักเรียนปัจจุบัน)
2. ค่าใช้จ่าย 1 ใน 4 ของค่าใช้จ่ายต่อช่วงที่เคยชำระ คิดตามระยะทาง

🌸 สอบถามเพิ่มเติม 🌸

โทร. 02-561-2966 , 02-561-1492

โทรสาร 02-940-1551